



« **L'association Chourouk** » créée par les artistes

Fatiha Zemmouri, Mohamed EL Baz, Abderrahim Yamou et l'historien d'art Brahim Alaoui est une association à but non lucratif dont l'objectif est de construire une **école maternelle gratuite à Douar EL Bared. Tahannaout. Haouz**

Nous avons acquis un terrain de 900 m² en 2020 grâce à nos propres fonds et pour démarrer la construction nous avons fait appel à la solidarité des artistes amis.

Deux ventes aux enchères ont eu lieu chez Artcurial à Marrakech en décembre 2021 et mai 2022.

Ces deux ventes ont permis de réunir 70% des fonds nécessaires pour la construction et l'équipement de l'école

Par ailleurs l'association a signé une convention avec la Fondation Marocaine du Préscolaire (FMPS) qui en assurera la gestion une fois l'école terminée.

Aujourd'hui le chantier est bien avancé comme nous pouvons le voir sur les images ci-dessous`

Néanmoins , pour arriver au bout du projet et permettre aux enfants du village de bénéficier rapidement d'un environnement et d'un programme d'accompagnement de qualité nous aurons besoin d'un budget additionnel de 300 000 DH (30 000 euros)

Le ravage du tremblement de terre et surtout la destruction de beaucoup d'écoles dans la région nous incite à accélérer la cadence. Pour ce faire nous avons besoin d'aides financières

Toute contribution, quel que soit la somme, est la bienvenue

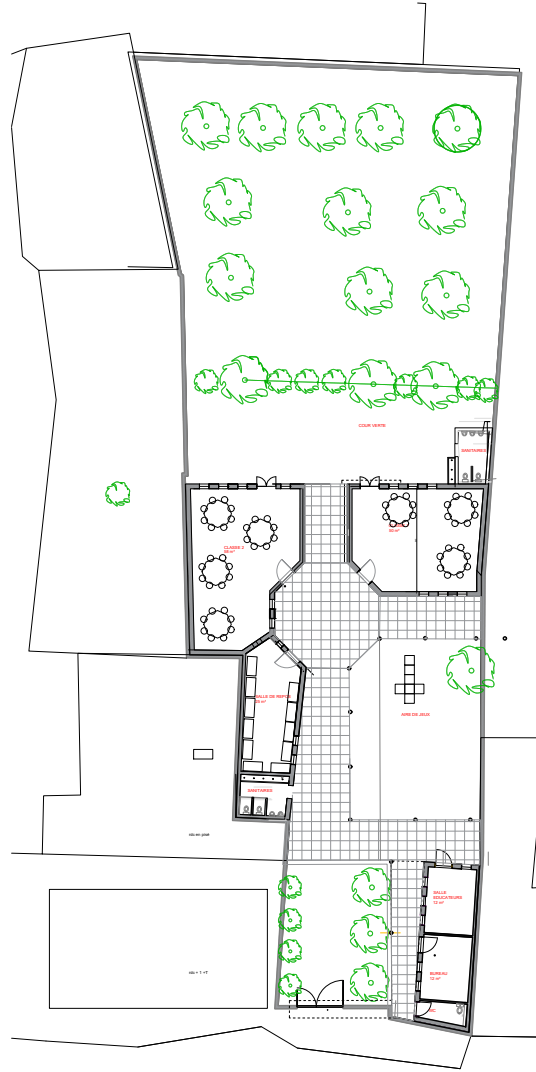

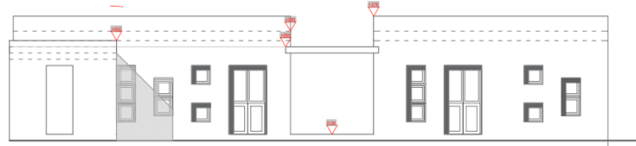

FACADE NORD

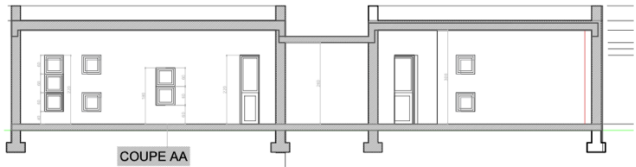

COUPE AA

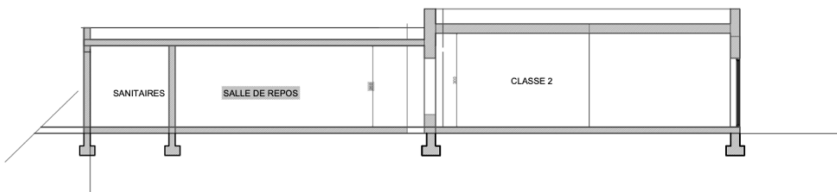

COUPE BB

PLAN 01	ECOLE PRESCOLAIRE DE TAHANAOUT	STRUCTURE FONDATIONS EGOUTTAGE
15 MARS 2022		KHALID AL ZEMMOURI ARCHITECTE







Membres du bureau

Président : Brahim Alaoui

Vice-président : Mohamed El Baz

Trésorière : Fatiha Zemmouri

Secrétaire général : Abderrahim Yamou

Association Chourouk

B.P. 50 Tahannaout

42300. Marrakech.

+212 662846024

Compte

Banque Populaire de Marrakech-Beni Mellal

Agence de Tahannaout

Compte n° : 145 475 21116 03986700006 38

IBAN: MA 64 145 475 21116 0398670 0006 38

CODE SWIFT: BCP OMAMC

